

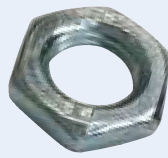

## DADI ESAGONALI HEXAGONAL NUTS



DIN 936  
UNI 5589

### PASSO GROSSO - COARSE THREAD M≤18 CLASSE / CLASS 04; M>18 CLASSE / CLASS 17H

Ø	M4	M5	M6	M7	M8	M10	M12	M14	M16	M18	M20	M22	M24	M27	M30	M33	M36	M39	M42
S	7	8	10	11	13	17	19	22	24	27	30	32	36	41	46	50	55	60	65
m	2,8	3,5	4	4	5	6	7	8	8	9	9	10	10	12	12	14	14	16	16
passo grosso	0,7	0,8	1	1	1,25	1,5	1,75	2	2	2,5	2,5	2,5	3	3	3,5	3,5	4	4	4,5

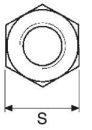

#### ZINCATI BIANCHI - WHITE ZINC CR.3

Ø x L	Scatola/Box n°	Pacco/Pack n°	Pallet n°	Prezzo/Price €/100 pz
M4	5.000	30.000	1.080.000	0,45
M5	2.500	20.000	720.000	0,55
M6	2.000	8.000	288.000	0,85
M8	1.000	4.000	144.000	1,70
M10	500	3.000	108.000	3,80
M12	250	1.500	54.000	5,50
M14	250	1.000	36.000	8,00
M16	250	1.000	36.000	9,00
M18	100	600	21.600	14,00

#### ZINCATI BIANCHI - WHITE ZINC CR.3

Ø x L	Scatola/Box n°	Pacco/Pack n°	Pallet n°	Prezzo/Price €/100 pz
M20	100	400	14.400	17,00
M22	50	400	14.400	24,00
M24	50	300	10.800	28,00
M27	50	200	7.200	55,00
M30	50	200	7.200	85,00
M33	25	100	3.600	122,00
M36	25	100	3.600	160,00
M39	20	80	2.880	190,00
M42	-	50	1.800	225,00

#### GREZZI - PLAIN

Ø x L	Scatola/Box n°	Pacco/Pack n°	Pallet n°	Prezzo/Price €/100 pz
M4	-	30.000	1.080.000	0,40
M5	-	25.000	900.000	0,50
M6	-	10.000	360.000	0,75
M8	-	6.000	216.000	1,60
M10	-	3.000	108.000	3,50
M12	-	1.500	54.000	5,00
M14	-	1.000	36.000	7,00
M16	-	1.000	36.000	8,00
M18	-	750	27.000	13,00

#### GREZZI - PLAIN

Ø x L	Scatola/Box n°	Pacco/Pack n°	Pallet n°	Prezzo/Price €/100 pz
M20	-	500	18.000	16,00
M22	-	500	18.000	17,00
M24	-	400	14.400	25,00
M27	-	200	7.200	45,00
M30	-	200	7.200	75,00
M33	-	150	5.400	113,00
M36	-	100	3.600	140,00
M39	-	75	2.700	175,00
M42	-	50	1.800	205,00

DIN 936  
UNI 5589

### PASSO GROSSO - COARSE THREAD OTTONE - BRASS

Ø	M6	M8	M10	M12
S	10	13	17	19
m	4	5	6	7
passo grosso	1	1,25	1,5	1,75

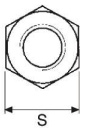

#### GREZZI - PLAIN

Ø x L	Scatola/Box n°	Pacco/Pack n°	Pallet n°	Prezzo/Price €/100 pz
M6	<b>NEW</b> 2.000	10.000	360.000	6,40
M8	<b>NEW</b> 1.000	4.000	144.000	12,70
M10	<b>NEW</b> 500	3.000	108.000	29,00
M12	<b>NEW</b> 250	1.500	54.000	36,00



## DADI ESAGONALI HEXAGONAL NUTS

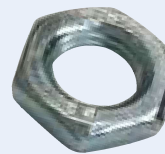

DIN 936  
UNI 5589

### PASSO FINE - FINE THREAD M $\leq$ 18 CLASSE / CLASS 04; M $>$ 18 CLASSE / CLASS 17H

$\emptyset$	M8	M10	M12	M14	M16	M18	M20	M22	M24	M27	M30
S	13	17	19	22	24	27	30	32	36	41	46
m	5	6	7	8	8	9	9	10	10	12	12
passo fine	1	1.25	1.25	1.5	1.5	1.5	1.5	1.5	2	2	2

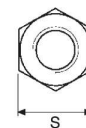

#### ZINCATI BIANCHI - WHITE ZINC CR.3

$\emptyset \times L$	Scatola/Box n°	Pacco/Pack n°	Pallet n°	Prezzo/Price €/100 pz
M8	1.000	4.000	144.000	1,80
M10	500	3.000	108.000	4,10
M12 (passo/thread 1.5)	250	1.500	54.000	5,50
M12	250	1.500	54.000	6,30
M14	250	1.000	36.000	8,50
M16	250	1.000	36.000	9,50

#### ZINCATI BIANCHI - WHITE ZINC CR.3

$\emptyset \times L$	Scatola/Box n°	Pacco/Pack n°	Pallet n°	Prezzo/Price €/100 pz
M18	100	600	21.600	14,50
M20	100	400	14.400	18,00
M22	50	400	14.400	25,00
M24	50	300	10.800	32,00
M27	50	200	7.200	70,00
M30	50	200	7.200	100,00

#### GREZZI - PLAIN

$\emptyset \times L$	Scatola/Box n°	Pacco/Pack n°	Pallet n°	Prezzo/Price €/100 pz
M8	1.000	4.000	144.000	1,70
M10	500	3.000	108.000	3,90
M12	250	1.500	54.000	5,25
M14	250	1.000	36.000	8,10
M16	250	1.000	36.000	9,00
M18	100	600	21.600	14,00

#### GREZZI - PLAIN

$\emptyset \times L$	Scatola/Box n°	Pacco/Pack n°	Pallet n°	Prezzo/Price €/100 pz
M20	100	400	14.400	17,00
M22	50	400	14.400	23,80
M24	50	300	10.800	30,00
M27	-	200	7.200	60,00
M30	-	200	7.200	80,00

DIN 439

### PASSO GROSSO - COARSE THREAD CLASSE 04 - CLASS 04

$\emptyset$	M6	M8	M10
S	10	13	17
m	3,2	4	5
passo grosso	1	1.25	1.5



#### ZINCATI BIANCHI - WHITE ZINC CR.3

$\emptyset \times L$	Scatola/Box n°	Pacco/Pack n°	Pallet n°	Prezzo/Price €/100 pz
M6	2.000	8.000	288.000	0,80
M8	1.000	4.000	144.000	1,50
M10	500	3.000	108.000	3,40

#### GREZZI - PLAIN

$\emptyset \times L$	Scatola/Box n°	Pacco/Pack n°	Pallet n°	Prezzo/Price €/100 pz
M6	-	10.000	360.000	0,75
M8	-	6.000	216.000	1,35
M10	-	3.000	108.000	3,10

# DADI ESAGONALI HEXAGONAL NUTS

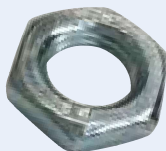

DIN 936  
UNI 5589

## PASSO GROSSO - COARSE THREAD CLASSE 10 - CLASS 10



Ø	M16	M18	M20	M22	M24	M27	M30	M33	M36	M39	M42
S	24	27	30	32	36	41	46	50	55	60	65
m	8	9	9	10	10	12	12	14	14	16	16
passo grosso	2	2.5	2.5	2.5	3	3	3.5	3.5	4	4	4.5

### ZINCATI BIANCHI - WHITE ZINC CR.3

Ø x L	Scatola/Box n°	Pacco/Pack n°	Pallet n°	Prezzo/Price €/100 pz
M16	250	1.000	36.000	13,00
M18	100	600	21.600	19,00
M20	100	400	14.400	25,00
M22	50	400	14.400	33,00
M24	50	300	10.800	43,00
M27	50	200	7.200	70,00

### ZINCATI BIANCHI - WHITE ZINC CR.3

Ø x L	Scatola/Box n°	Pacco/Pack n°	Pallet n°	Prezzo/Price €/100 pz
M30	50	200	7.200	100,00
M33	25	100	3.600	130,00
M36	25	100	3.600	170,00
M39	20	80	2.880	280,00
M42	-	50	1.800	320,00

### GREZZI - PLAIN

Ø x L	Scatola/Box n°	Pacco/Pack n°	Pallet n°	Prezzo/Price €/100 pz
M16	250	1.000	36.000	12,50
M18	100	600	21.600	18,00
M20	100	400	14.400	23,50
M22	50	400	14.400	31,00
M24	50	300	10.800	41,00
M27	50	200	7.200	66,00

### GREZZI - PLAIN

Ø x L	Scatola/Box n°	Pacco/Pack n°	Pallet n°	Prezzo/Price €/100 pz
M30	50	200	7.200	95,00
M33	25	100	3.600	125,00
M36	25	100	3.600	160,00
M39	20	80	2.880	270,00
M42	-	50	1.800	305,00

# CONTRODADI PALMUTTERN



DIN 7967

## ACCIAIO - STEEL



Ød1	12	14	16	18	20	22	24	27	30
D	19	22	24	27	30	32	36	41	46
m	4.5	5	5	5.5	6	6	7	7	8

### ZINCATE A CALDO HDG - HOT DIPPED GALVANIZED



Ø x L	Scatola/Box n°	Pacco/Pack n°	Pallet n°	Prezzo/Price €/100 pz
12	750	3.000	144.000	10,00
14	500	2.000	144.000	12,00
16	500	1.500	72.000	16,00
18	250	1.000	48.000	21,80
20	100	800	38.400	25,70

### ZINCATE A CALDO HDG - HOT DIPPED GALVANIZED



Ø x L	Scatola/Box n°	Pacco/Pack n°	Pallet n°	Prezzo/Price €/100 pz
22	200	600	28.800	33,50
24	300	600	28.800	42,60
27	NEW 100	400	19.200	65,00
30	NEW 100	300	14.400	81,00

VITERIA  
SCREWS

BULLONERIA  
BOLTS

DADI  
NUTS

RONDELLE  
WASHERS

ALTRI PRODOTTI  
OTHER ITEMS