

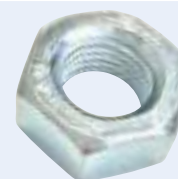

DADI ESAGONALI PER CARPENTERIA HIGH TENSILE STRUCTURE HEXAGONAL NUTS



DIN 6915
UNI 5713

CLASSE 10 - CLASS 10

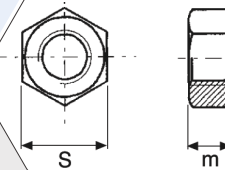

Ø	M12	M14	M16	M18	M20	M22	M24	M27	M30
m	10	11	13	15	16	18	19	22	24
S	22	24	27	30	32	36	41	46	50
passo grosso	1.75	2	2	2.5	2.5	2.5	3	3	3.5

ZINCATI BIANCHI - WHITE ZINC CR.3

Ø x L	Scatola/Box n°	Pacco/Pack n°	Pallet n°	Prezzo/Price €/100 pz
M12	-	1.000	36.000	14,00
M14	-	750	27.000	18,00
M16	-	500	18.000	26,00
M18	-	350	12.600	41,00
M20	-	300	10.800	44,00

ZINCATI BIANCHI - WHITE ZINC CR.3

Ø x L	Scatola/Box n°	Pacco/Pack n°	Pallet n°	Prezzo/Price €/100 pz
M22	-	200	7.200	62,00
M24	-	150	5.400	100,00
M27	-	100	3.600	145,00
M30	-	80	2.880	200,00

GREZZI - PLAIN

Ø x L	Scatola/Box n°	Pacco/Pack n°	Pallet n°	Prezzo/Price €/100 pz
M12	-	1.000	36.000	13,00
M14	-	750	27.000	17,00
M16	-	500	18.000	24,50
M18	-	350	12.600	38,00
M20	-	300	10.800	40,00

GREZZI - PLAIN

Ø x L	Scatola/Box n°	Pacco/Pack n°	Pallet n°	Prezzo/Price €/100 pz
M22	-	200	7.200	58,00
M24	-	150	5.400	95,00
M27	-	100	3.600	130,00
M30	-	80	2.880	160,00

ZINCATI A CALDO MAGGIORATI HOT DIPPED GALVANIZED OVERSIZE

Ø x L	Scatola/Box n°	Pacco/Pack n°	Pallet n°	Prezzo/Price €/100 pz
M12 + 0,3	-	500	20.000	26,00
M16 + 0,4	-	500	20.000	28,00
M20 + 0,5	-	300	12.000	50,00

ZINCATI A CALDO MAGGIORATI HOT DIPPED GALVANIZED OVERSIZE

Ø x L	Scatola/Box n°	Pacco/Pack n°	Pallet n°	Prezzo/Price €/100 pz
M24 + 0,6	-	150	6.000	110,00
M27 + 0,6	-	100	4.000	160,00
M30 + 0,6	-	80	3.200	240,00